

2023



Danmarks
Naturfredningsforening

BALLERUP

NATUREN I BALLERUP

Der er dejlig og smuk natur i Ballerup kommune.

Vi har masser af søer og op til kommunegrænsen, ligger der NATURA 2000 skov og andre skovområder. Vi har overdrev, enge, moser og hængesække. Vi har bakker og skrænter dannet af istiden ved Kildedal.

Danmarks Naturfredningsforening passer på naturen, både planter, blomster og alle dyr og fugle i den.

DN inviterer børn, unge og voksne med ud i naturen. På vores ture oplever vi fugle, dyr, insekter, blomster og svampe. Vi fortæller om naturen og landskabet. Vi fortæller om naturpleje og om fredninger og meget mere.



Danmarks
Naturfredningsforening

KONTAKT:

Mail: ballerup@dn.dk
Facebook: DN Ballerup
www.dn.dk/ballerup



VELKOMMEN TIL DIN LOKALE NATUR

I DN Ballerup arbejder vi for at bevare, beskytte og pleje vores fantastiske natur også selvom der skal bygges nye boliger.

Vi er altid på udkig efter frivillige, der vil engagere sig i DN Ballerup. Vi har planhold som er dybt involveret i byggesager, vi holder arrangementer, vidensdelere og formidler omkring naturen. Så har du lyst til at være med, så meld dig ind og kom til vores næste generalforsamling.

BLIV EN DEL AF VORES FÆLLESSKAB - SAMMEN SKABER VI GRØN FORANDRING



NATUR

Råmosen og Sømmosen er to fredede områder i Ballerup. Dem vil vi gerne værne om og samtidig arbejder vi på at få flere fredede områder. Det gør vi for at sikre den sårbare natur, både flora (blomster og planter) og fauna (dyr).



Vi har Højengen, hvor naturen står forholdsvis uberørt. Vi har Harraldsminde, som er blanding af eng med afgræsning, vådområde med vadefugle og så et stort regnvandsbassin samt Måløv Naturpark hvor engen afgræsses af de skønneste små køer. Ballerup har hele 249 søer, samt masser af åer, vandløb m.v. Samtidig grænser Ballerup op til Hareskoven, Jonstrupvang og Vestskoven.

MILJØ

Vi holder også et vågent øje med forurening.

Vi er glade, når kampagner om at samle affald, om at undlade plastik og om at sortere genbrugsaffald bliver hørt. Men vi bliver vrede og klager, når nogle virksomheder og/ eller borgere ikke respekterer miljøet.

Eller hvis en bygherre ikke overholder naturlovgivningen, planlov, bilag IV habitater eller rød-liste dyr. Derfor er vi ekstra glade når kommunen husker Verdensmålene og delmålene heri.

KLIMA

Ballerup kommune har lige vedtaget en stor klimaplan. Man kan ikke sige klima, uden at sige; pas på naturen! De to ting skal gå hånd i hånd, og det er vigtigt at arbejde sammen om fælles mål.

DN Ballerup opfordrer både medlemmer og ikke medlemmer, til at støtte op omkring DN Ballerup, så vi har en base når der skal samarbejdes med kommunen omkring natur, miljø, klima og byg. Vi er altid mere til dialog end ankesager. MEN vi anker, når og hvis vi mener der er brug for forbedringer. Jo flere vi er, jo større talerør.

Danmarks Naturfredningsforening, Ballerup afdeling.
ballerup@dn.dk



Høslet, kom og prøv, vi har det rigtig sjovt



Blodkløver og Tinkesmede, Haraldsminde



Årsmøde og naturvandring Kildedal



Børnene hilser på grævling ved Høstmarkedet

AKTIVITETER:

Vi har årlige tilbagevendende aktiviteter som: affaldsdag, høslet, høstmarked, og årsmøde. Vi gør samtidig et ihærdigt forsøg på at få plads til ekstra spændende naturoplevelser for hele familien. Så følg med på vores facebook, og se hvad vi byder på. Her kan du også læse om de ankesager vi rejser i kommunen.

Du kan melde dig ind i DN og støtte arbejdet for naturen på www.dn.dk

Læs om vores ture på www.dn.dk/ballerup.
Få nyhedsbrevet.

Hjælp os med at registrere alle de padder, dyr og insekter du møder i naturen.

Download APP: Arter, eller gå på Arter.dk - og upload dine fotos, også selvom du ikke selv ved hvilken frø eller insekt du har fat i, så kan du både lære mere og hjælpe naturen på vej.



I søerne i Ballerup findes flere Bilag IV habitater, som vi skal passe på. Her en lille Budtsnuet Frø, men også Spidssnuet Frø, Vandsalamander og mange flere.



I Kildedal arbejder DN Ballerup sammen med Arealselskabet for at sikre Markfirbenene, de er mange, de er Bilag IV habitater, og de skal sikres optimale levevilkår. Det er ikke altid foreneligt med byggeri.

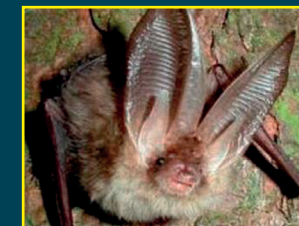

Ved næsten alle søer i Ballerup, kan du opleve flagermus i skumringstiden. Og i Kildedal har vi hele 10 unikke arter. Her den langøret flagermus som raster i lade på Engagergård og henter sin mad lige i nærheden.

Få info om mødesteder o.lign. for alle vores ture og arrangementer følg os på: 'DN Ballerup' på Facebook. Eller tilmeld dig vores nyhedsbrev på www.dn.dk/ballerup.